



党史学习教育

学党史 悟思想 办实事 开新局

通知公告

- 关于召开2021年度江苏师范大学碳达峰碳... 12-29
- 图书馆近期开放安排 12-29
- 关于元旦及寒假期间调整校门开放时间的... 12-29
- 关于正式启用Worldlib江苏师范大学文献服... 12-28
- 第四届校学位评定委员会第三次会议通知 12-28
- 关于公布2021年“世界艾滋病日”主题教育... 12-28
- 关于举行2021年研究生“十佳学术创新之星... 12-28
- 江苏师范大学教师教育工作委员会第一次... 12-28
- 保卫处近期安全值班表（2021年12月27日... 12-28
- 关于工勤人员继续教育培训报名的通知 12-27
- 关于转发12月27日风险等级调整及疫情防... 12-27
- 2022年度江苏师范大学本科生转专业拟接... 12-27

查看更多

文件发布

- 最新 校发党群 校发行政 部门文件
- 关于二级纪委、二级党组织纪检委员2021年度工... 纪委办发〔2021〕5号 15:40
 - 关于公布第七届少数民族学生“曙光导师”“韶光益... 苏师大学委〔2021〕18号 13:54
 - 关于印发《江苏师范大学2022年师范生教育实习... 教发〔2021〕30号 11:40
 - 关于给予朱艺璇等三名同学处分的决定 苏师大学〔2021〕46号 11:18
 - 关于调整校关心下一代工作委员会秘书处组成人... 关委发〔2021〕5号 12-28
 - 江苏师范大学课程表编排及运行管理规定 教发〔2021〕29号 12-28

查看更多

苏师要闻

- 江苏师范大学七十周年校庆公告（第... 2021-11-26
- 我校举办第七期教工入党积极分子培... 2021-12-28
- 江苏师范大学党史学习教育简报（第... 2021-12-28
- 学校召开2021年度科技工作会议暨2... 2021-12-27
- 徐州“知识产权志愿者服务”启动仪式... 2021-12-25
- 我校举办首届高层次人才创新创业大... 2021-12-23

查看更多

校园动态

- 机关动态 直属单位动态 学院动态
- 我校完成寒假前实验室危险废物清运处置... 12-29
 - 我校关工委参加全省教育系统关工委年度... 12-29
 - 【最美家力量】最美家庭事迹展播：周勤... 12-29
 - 我校举办第二期“智汇玉泉”科技论坛暨“碳... 12-28
 - 江苏师范大学教师教育工作委员会第一次... 12-28
 - 后勤管理处召开2022年修缮工程立项说明会 12-27
 - 我校举办2022年度国家自然科学基金申报... 12-27
 - 机关党委第二十二党支部召开换届选举党... 12-26
 - 关于我校3个专业申请参加学士学位授权审... 12-24
 - 我校李顺才工作室获评“徐州市三八红旗手... 12-24
 - 学术诚信专题教育系列活动之科学道德和... 12-24
 - 一会一品项目：教师美育系列之“花之韵”国... 12-23

查看更多

学术海报

- 12月28日 王婉洁学术报告（地理测绘与城... 12-27
- 12月27-28日 江苏省硅酸盐学会2021年学... 12-27
- 锲而不舍，金石可镂——两岸汉画像雕刻... 12-24
- 12月28日 牛冬娟教授学术报告（数学与统... 12-24
- 12月23日 王旭奇检察长学术报告（法学院... 12-23
- 12月25日 许增旺副教授学术报告（地理测... 12-21

查看更多

业务系统

- 网上办公
- 服务大厅
- 财务系统
- 办公电话
- 人事系统
- 硕博管理
- 国资信息
- VPN
- 我在校外
- 图书系统
- 校园卡
- 师大方云
- 站群管理
- 访客管理
- 本科教务
- 设备申报
- 校网自助

查看更多

校园信息门户，点击图标，一账户登录校内国资系统。

校园信息化

- 机关党委第二十二党支部召开换届选举党... 12-26
- 关于研考期间校园部分无线网络暂停服务... 12-23
- “红信云讲坛”第1讲：智慧校园的逻辑起点 12-17
- “红信大讲堂”第18讲：专题学习《中国共产... 12-09
- 机关第二十二党支部召开党小组建设研讨会 12-05

我的提醒

- 服务大厅 0项待办
- 网上办公 0项待办
- 师大邮箱 未读邮件获取超时，...

个人信息

工号：
部门：
上次登录时间：
上次登录地址：
上次登录终端：PC端

查看更多

管理菜单

- 账户中心
 - 查看系统日志
 - 资产盘点详情

信息浏览

综合查询

管理首页

首页 > 管理中心 > 管理首页

您好, (部门管理员), 欢迎进入本系统, 以下为和您有关的信息, 您可以查看部门资产概况

本次登录IP: [IP地址] 上次登录IP: [IP地址] 上次登录时间: [时间]

个人办公房产: 0间 0m² 个人办公资产: 27项 6.1万元 个人资产盘点: 已盘23项/未盘4项

部门办公房产: null间 nullm² 部门办公资产: 229项 91.3万元

账户中心导航

- 查看系统日志 资产盘点详情
- 信息浏览导航
 - 人员分布信息 个人办公房产 个人办公资产 部门房产信息 部门资产信息
- 综合查询导航
 - 查看盘点记录 全员微信盘点

点击查看

李小梅 人员隶属部门: 国有资产管理处 导出数据

基础属性:		职工号		姓名		资产使用部门	所有部门
		资产总条目	27	资产总数量	27	资产总金额(元)	61025
		已盘资产条目	23	已盘资产数量	23	已盘资产金额(元)	45075
		未盘资产条目	4	未盘资产数量	4	未盘资产金额(元)	15950

[查看详情](#)

资产编号	资产名称	使用部门	存放地	价值(元)	购置日期	资产归口
00157782	办公桌	教育科学学院(教师教育学院)		500	2014-05-27	家具
00202153	微型电子计算机(一体机)	国有资产管理处	泉山校区14#-402	5150	2021-09-01	设备
00202154	微型电子计算机(一体机)	国有资产管理处	泉山校区14#-402	5150	2021-09-01	设备
00202155	微型电子计算机(一体机)	国有资产管理处	泉山校区14#-402	5150	2021-09-01	设备

未盘资产: 弹出页面中显示个人的资产盘点详情, 未盘资产和已盘资产分栏显示, 且支持导出EXCEL表格, 便于名下资产量大的教职工操作使用。

已盘资产:

[查看详情](#)

资产编号	资产名称	使用部门	存放地	价值(元)	购置日期	资产归口
00144346	移动硬盘	教育科学学院(教师教育学院)	13-207	680	2013-01-03	设备
00193783	笔记本电脑	教育科学学院(教师教育学院)	自保管	12690	2019-04-11	设备
00039332	复印机	国有资产管理处	14#-402	5700	2008-11-18	设备
00127575	微型电子计算机	国有资产管理处	14-402	2995	2011-09-26	设备
00128547	激光打印机	国有资产管理处	14-402	940	2011-11-14	设备
00128826	办公桌	国有资产管理处	14-402	650	2011-09-29	家具
00128829	班台	国有资产管理处	14-402	1500	2011-09-29	家具
00128831	中班椅	国有资产管理处	14-402	1050	2011-09-29	家具
00128833	椅子	国有资产管理处	14-402	200	2011-09-29	家具
00128836	矮柜	国有资产管理处	14-402	450	2011-09-29	家具

[查看详情](#)

资产编号	资产名称	使用部门	保管人	盘点人	盘点位置	盘点时间
00193783	笔记本电脑	教育科学学院(教师教育学院)	李小梅		江苏省徐州市铜山区(117.179138183594,34.203067779541)	2021-01-14 10:48:06

光标选中“已盘资产”任一条目，然后点击“查看详情”，则弹出此窗口，可以查看该条目资产的盘点历史。

移动硬盘

资产编号	00144346	资产名称	移动硬盘	自编号		分类编码	0501053501
分类名称	磁盘存储器	型号	1TB	规格	*	数量	1
原值	680	保管人		校园卡号		放置地点	13-207
凭证号	2013 1P 1925	购置日期	2013-01-03	供应商	徐州永康现代办公设备有限公司	出厂号	WXN1E32PKSUN
单价	680	净值	0	保修截止日		出厂日期	
国别	中国	是否免税	否	文物等级		入库日期	2013-01-23
使用部门	教育科学学院(教师教育学院)	卡片状态	正常使用	资产归口	设备	使用方向	01教学
经费来源		资产来源		使用状态		备注	原入库单:0000872
责任人							

盘点历史

2020-12-28
14:31:41

李小梅



网络制式	盘点结果	盘点位置
3g+	正常	江苏省徐州市铜山区(117.178611755371,34.202751159668)

点击我头像查看我对本条资产的所有盘点记录

- 管理菜单
- 账户中心
- 信息浏览
- 综合查询
- 查看盘点记录
- 全员微信盘点

管理首页 查看盘点记录 x

部门领导用户以及部门资产管理用户, 点击“管理菜单”栏下的“综合查询”中的“查看盘点记录”, 可以查看本部门的所有盘点记录。

条件与功能

资产信息: 盘点人: 盘点地点: 盘点模式:

该数据同样支持EXCEL文件导出。

流水号	资产信息	盘点人	盘点地点	盘点时间	盘点地址	网络制式	盘点模式	照片网址
265347	00167786 激光打印一体机	60		2021-12-22 11:10:14	江苏省徐州市铜山区 (117.17904,34.20)	wifi	条码盘点	
265334	00128844 铁皮文件柜	60		2021-11-26 10:52:43	江苏省徐州市铜山区 (117.17902,34.20)	wifi	条码盘点	
265136	00128841 铁皮文件柜	60		2021-06-30 12:11:05	江苏省徐州市铜山区 (117.179276,34.2)	wifi	条码盘点	
265135	00130048 分体壁挂式空调机	60		2021-06-30 12:10:48	江苏省徐州市铜山区 (117.17915,34.20)	wifi	条码盘点	
265134	00167785 微型电子计算机	60		2021-06-30 11:19:51	江苏省徐州市铜山区 (117.17907,34.20)	wifi	条码盘点	
265133	00167785 微型电子计算机	60		2021-06-30 11:19:33	江苏省徐州市铜山区 (117.17907,34.20)	wifi	条码盘点	

- 管理菜单
- 账户中心
- 信息浏览
- 综合查询
- 查看盘点记录
- 全员微信盘点

管理首页 全员微信盘点 ×

首页 > 综合查询 > 全员微信盘点

国有资产管理处

- 国有资产管理处

查看 导出

未知部门

部门领导用户以及部门资产管理用户, 选择点击“全员微信盘点”。

在弹出窗口的下拉菜单中选择本部门, 点击“查看”。

- ↑ 排位次序
- ↑ 人员工号
- ↑ 人员姓名
- ↑ 资产共计
- ↑ 已盘点数
- ↑ 未盘点数
- ↑ 隶属部门
- ↑ 使用部门

该数据支持EXCEL表格导出, 按人员分类统计, 便于及时准确了解本单位的盘点情况。

数据单位: 项/万元 共计: 229/91.3 已盘: 222/87 未盘: 7/4.3 排序规则: 使用部门 升序, 隶属部门 升序, 排位次序 升序

国有资产管理处

共计 10/3.1 已盘 10/3.1 未盘 0/0	共计 80/18.9 已盘 80/18.9 未盘 0/0	共计 24/4.7 已盘 21/3.2 未盘 3/1.5	共计 10/25.3 已盘 9/25.1 未盘 1/0.2	共计 16/4.3 已盘 14/1.9 未盘 2/2.4	共计 4/0.5 已盘 4/0.5 未盘 0/0	共计 5/0.5 已盘 4/0.3 未盘 1/0.2	共计 13/3.1 已盘 13/3.1 未盘 0/0	共计 67/30.9 已盘 67/30.9 未盘 0/0

按人员显示个人盘点数据, 点击后可以进一步查看详情。

- ↑ 排位次序
- ↑ 人员工号
- ↑ 人员姓名
- ↑ 资产共计
- ↑ 已盘项数
- ↑ 未盘项数
- ↑ 隶属部门
- ↑ 使用部门

基础属性：

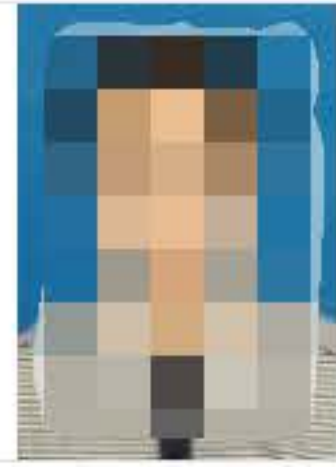

职工号		姓名		资产使用部门	国有资产管理处
资产总条目	80	资产总数量	80	资产总金额(元)	188848
已盘资产条目	80	已盘资产数量	80	已盘资产金额(元)	188848
未盘资产条目	0	未盘资产数量	0	未盘资产金额(元)	0

查看详情

资产编号	资产名称	使用部门	存放地	价值(元)	购置日期	资产归口
------	------	------	-----	-------	------	------

未盘资产：

查看详情

资产编号	资产名称	使用部门	存放地	价值(元)	购置日期	资产归口
00040811	液晶投影机	国有资产管理处		5350	2010-10-25	设备
00040813	数码照相机	国有资产管理处	14-207	3780	2007-11-01	设备
00040821	分体壁挂式空调机	国有资产管理处	14-403	3800	2007-06-01	设备
00040822	分体壁挂式空调机	国有资产管理处	泉山14#-405	1990	2007-06-01	设备
00040823	分体壁挂式空调机	国有资产管理处	14-403	1990	2007-06-01	设备
00040824	柜式空调机	国有资产管理处		5000	2008-09-10	设备
00040848	笔记本电脑	国有资产管理处	14-405	10850	2007-09-01	设备
00040903	激光打印一体机	国有资产管理处	14-405	2080	2007-10-01	设备
00040906	激光打印一体机	国有资产管理处	14-207	1760	2010-10-09	设备
00040907	文本王扫描仪	国有资产管理处	14-405	1580	2003-01-01	设备

查看详情

资产编号	资产名称	使用部门	保管人	盘点人	盘点位置	盘点时间
00191783	显示器	国有资产管理处			江苏省徐州市铜山区(117.179184,34.202576)	2021-04-07 08:43:52
00141689	沙发	国有资产管理处			江苏省徐州市铜山区(117.17966,34.202644)	2021-04-07 08:38:18
00128850	沙发	国有资产管理处			江苏省徐州市铜山区(117.17965,34.20271)	2021-04-07 08:37:19
00128827	办公桌	国有资产管理处			江苏省徐州市铜山区(117.1796,34.202633)	2021-04-07 08:36:57